

**ROMANIA**  
**JUDETUL PRAHOVA**  
**CONSILIUL LOCAL AL MUNICIPIULUI PLOIEȘTI**

**HOTĂRÂREA NR. ....**

**privind înscrierea în domeniul privat al municipiului Ploiești a imobilului teren  
situat în Ploiesti, Str. Jianu, nr. 2, bl. A adiacent apartamentului 1  
din blocul A, scara A, parter**

**Consiliul Local al municipiului Ploiești:**

Văzând Referatul de aprobare al domnilor consilieri Marcu Valentin, Tudor Aurelian-Dumitru, Frusina Nicolae-Vlad, Popa Gheorghe, Andreescu Costel, Vîscan Robert-Ionuț și Alexandru Ștefan și Raportul de specialitate înregistrat sub nr 371/26.10.2022, la Direcția Gestiune Patrimoniu referitor la înscrierea în domeniul privat al municipiului Ploiești a imobilului teren situat în Ploiești, Str.Jianu, nr.2, bl.A adiacent apartamentului 1 din blocul A, scara A, parter;

În temeiul prevederilor art. 6 din Legea nr. 213 din 17 noiembrie 1998 privind bunurile proprietate publică, cu modificările și completările ulterioare;

În conformitate cu prevederile art. 553, art. 859, alin. 2 și ale art. 1138 din Legea nr. 287/2009, privind Codul civil, republicată, cu modificările și completările ulterioare;

În temeiul prevederilor articolului 36 alin.1 și 2 din Legea nr.18/1991 privind fondul funciar, republicată, cu modificările și completările ulterioare;

În conformitate cu prevederile Hotărârii nr.25/14.03.1997 a Consiliului Local al municipiului Ploiești și ale Hotărârii nr.99/2000 a Consiliului Local al municipiului Ploiești;

Văzând Raportul din data de 26.10.2022 al Comisiei speciale de inventariere desemnată prin Dispoziția nr.971/11.03.2020 a Primarului municipiului Ploiești, cu modificările și completările ulterioare;

Având în vedere Avizul Comisiei de specialitate nr. 2 a Consiliului Local al Municipiului Ploiești – Valorificarea Patrimoniului, Servicii către Populație, Comerț, Turism, Agricultură, Promovare Operațiuni Comerciale încheiat în data de 27.10.2022;

În temeiul prevederilor art. 129 alin.1 și alin. 2 lit.c), art.139, art.196 alin(1) lit.a) și ale art.354 din Ordonanța de Urgență nr. 57 din 3 iulie 2019 privind Codul administrativ.

**HOTĂRĂȘTE:**

**Art.1.** Se aprobă înscrierea în domeniul privat al municipiului Ploiești și atestarea apartenenței la domeniul privat al municipiului Ploiești a imobilului teren în suprafață de 7,86 mp, situat în Ploiești, Str. Jianu, nr.2, bl.A adiacent apartamentului

1 din blocul A, scara A, parter, identificat conform Anexei nr.1 și Anexei nr.2 ce fac parte integrantă din prezenta hotărâre.

**Art.2.** Direcția Gestiune Patrimoniu va duce la îndeplinire prevederile prezentei hotărâri.

**Art.3.** Direcția Administrație Publică, Juridic Contencios, Achiziții Publice, Contracte va aduce la cunoștință celor interesați, prevederile prezentei hotărâri.

**Data în Ploiești, astăzi .....**

**PREȘEDINTE DE ȘEDINȚĂ,**

**CONTRASEMNEAZĂ  
SECRETAR GENERAL,  
Mihaela Lucia Constantin**

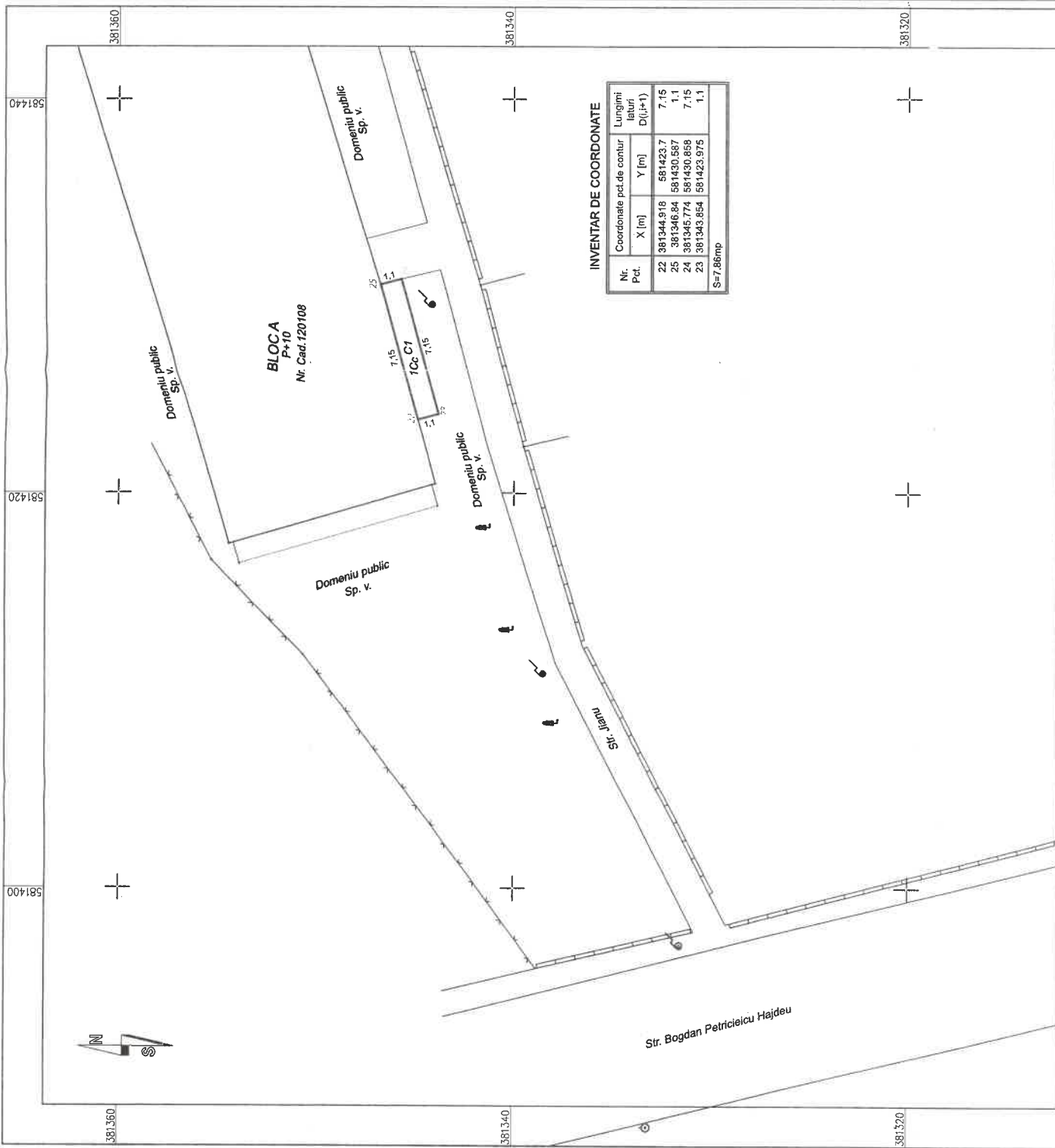

Nr. Pct.	Coordonate pct. de contur		Lungimi latari $D(i,i+1)$
	X [m]	Y [m]	
22	381344,918	581423,7	7.15
25	381346,84	581430,587	1.1
24	381345,774	581430,858	7.15
23	381343,854	581423,975	1.1

S=7.86mp

**SC CHIRITA ENGINEERING &  
LAND SURVEYING SRL**  
Telefon: 0761970920  
Email: [contact@cadastruplotesti.com](mailto:contact@cadastruplotesti.com)  
Web: [www.cadastruplotesti.com](http://www.cadastruplotesti.com)

Confirm executarea măsurătorilor la teren,  
corectitudinea întocmirii documentației cadastrale și  
corepondența acesteia cu realitatea din teren

CHIRITA  
CATALIN-LIVIU

**Executant: Ing. CHIRITA I. Catalin Liviu**  
**Aut. A.N.C.P.I.**  
**Serla RO-B-F nr.1680**  
**Categoria D**

Data: 02.2022

Inspector

Confirm introducerea imobilului în baza de date integrată și atribuirea numărului cadastral

Semnătura și parafa

Data .....

Anexa nr.2 la H.C.L. nr.\_\_\_\_/\_\_\_\_

**Terenuri ce se înscriu în domeniul privat al municipiului Ploiești**

Nr.crt.	Adresă imobil	Destinația imobilului	Suprafața (m.p.)
0	1	3	
	Str. Jianu , nr.2, bl.A, Ploiești	Teren adiacent apartamentului nr.1 din blocul A, scara A, parter	Suprafață = 7,86 m.p.

**DIRECTOR EXECUTIV,**  
*Carmen Daniela BUCUR*

**DIRECTOR EXECUTIV ADJUNCT,**  
*Amedeo Florin TĂBÎRCĂ,*

**ȘEF SERVICIUL ÎNVENTARIERE  
ȘI EVIDENȚĂ BUNURI**  
*Gabriela MÎNDRUȚIU*

Întocmit: Consilier SIEB    Cațan Ioana-Adriana  
                  Consilier SIB     Neguțescu Florentina